

超音波検査

当院では、東芝社の汎用超音波画像診断装置 (Aplio SSA-700) を導入し、腹部の検査以外にも、心臓、頸動脈、前立腺、肛門の疾患の検査を行なっています。心臓は循環器科医師の施行、前立腺は泌尿器科医師の施行でおこなっております。また動脈硬化評価の為に頸動脈超音波検査も積極的に行っております。各科が利用し、診断の為に役立っています。

(診断可能な疾患)

腹部全般の疾患

泌尿器科疾患(前立腺を含め)

乳腺疾患

肛門疾患

頸部疾患(甲状腺など)

循環器疾患(心臓、頸動脈など)

婦人科疾患

体表面の疾患(リンパなど)



TOSHIBA Aplio SSA-700

(腹部超音波検査)

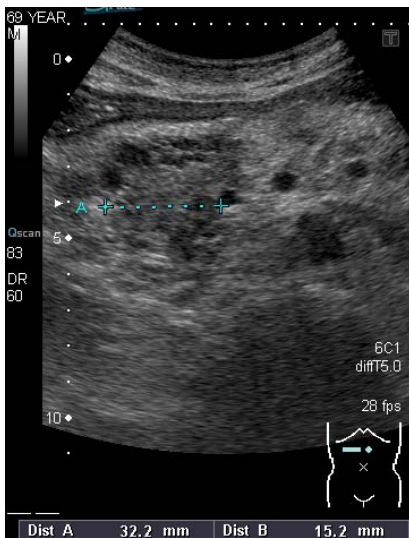

当院での施行症例

当院検診の腹部エコーにて
膵頭部に径3cm大の腫瘍病変を認める。
膵頭部癌の所見

(頸動脈超音波検査)

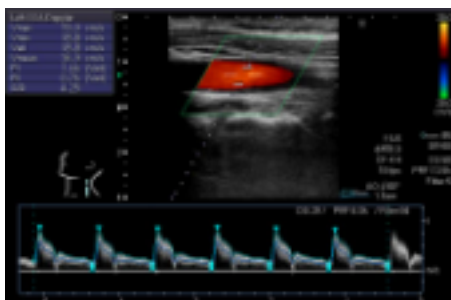

(心臓超音波検査)

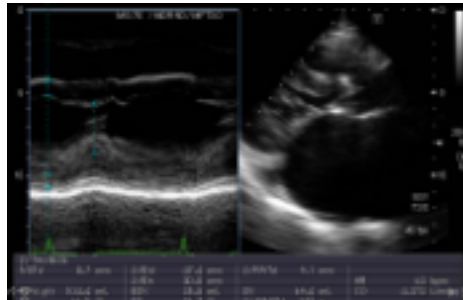

(前立腺・肛門超音波検査)

